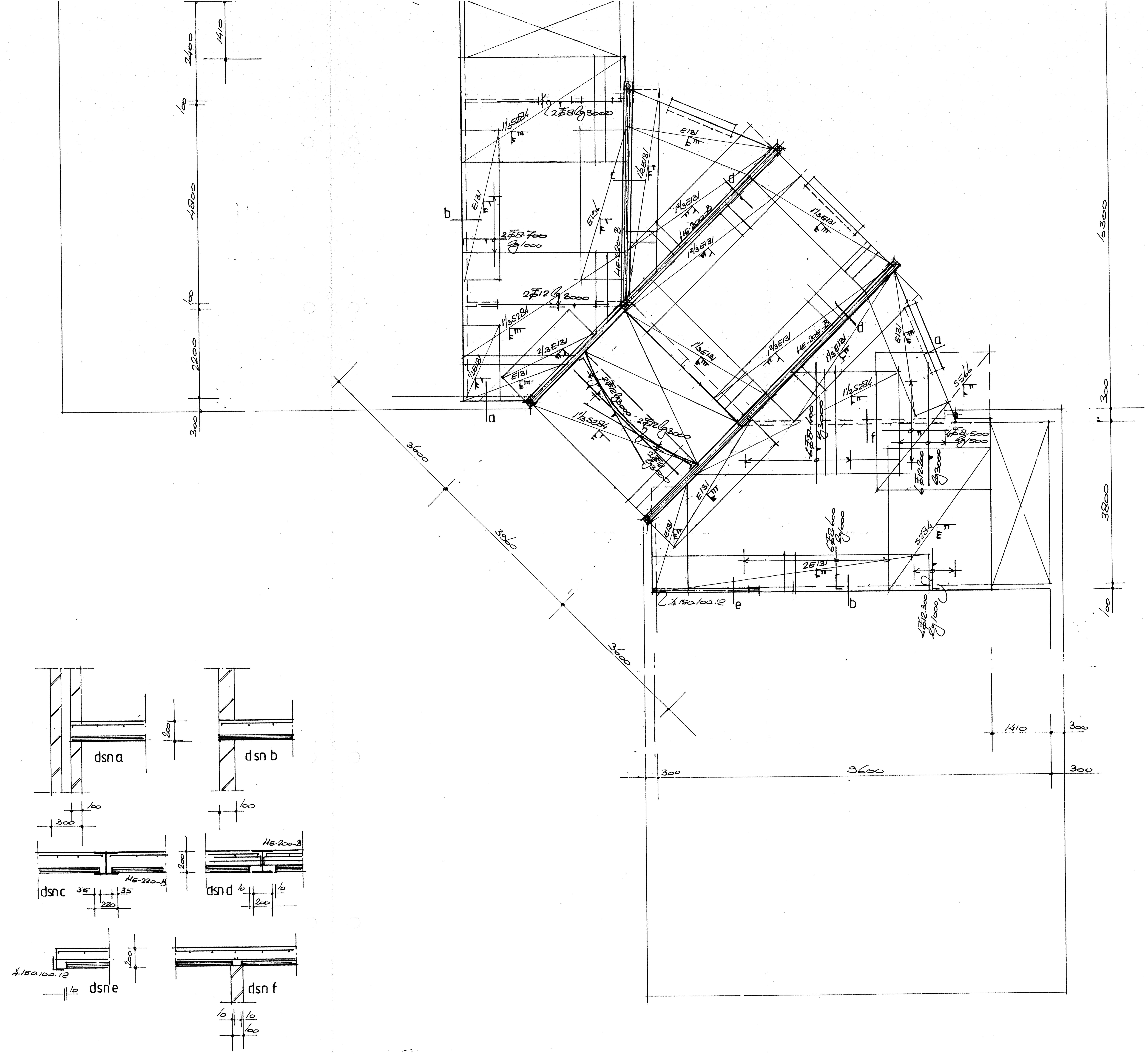

Merk wap. dsn. mm²/m¹	Verdeel-wapening mm	Hoofd wapening mm	Net-lengte mm	Net-breedte mm	Net-gewicht kg
S-netten					
S 284	5 -250	8 -200	3500	2500	20.74
S 354	5 -250	9 -200	3500	2750	28.30
S 433	6 -250	10 -200	3500	3000	37.48
S 566	7 -250	12 -200	2700	3250	40.13
E-netten					
E 131	5 -250	5 150	3500	875	5.39
E 196	5 -250	5 100	3500	1125	8.76
E 283	5 -250	6 100	3500	1375	13.92
V-netten					
V 50	5 -225	5 250	2500	450	1,46
V 154	5 100	7 250	2250	1000	3,41
V 189	5 100	6 150	2500	1300	5,68
V 254	6 100	9 250	2250	1000	5,49
V 257	5 100	7 150	2500	1500	8,47

Accoord 24-11-94 [signature]

TECHNISCHE DIENST
BOMMELERWAARD
Ingekomen 2 1 SEP. 1994
Nr. 949947

BELANGRIJK

Voor het leggen van de breedplaat elementen gelden de volgende richtlijnen
Er dienen montage jukken aangebracht te worden op max. 1.60 meter h.o.h. en ook een rand juk evenwijdig aan de dragende bouwmuur bij opleggingen minder dan 60 mm. Deze montage jukken moeten naar alle zijden voldoende geschoord zijn en mogen niet verwijderd worden voordat het in het werk gestorte beton voldoet aan de VB 1974 / 1984 en de VBT 1986
De breedplaat elementen tijdens montage een zeeg geven van 1 : 400 l
De bovenstaven en de diagonalen van de tralieliggers mogen zonder overleg niet worden doorgeknipt
Uitvoering overeenkomstig VB 1974 / 1984, VBT 1986 en KOMO attest met certifikaat
Staalkwaliteit wapeningsstaal en tralieliggers FeB 500 hk of hw overeenkomstig KOMO certifikaat en NEN 6008

	sterkteklasse	milieuklasse
breedplaatelementen	B	I
in het werk gestort beton	B 25	I

VLOERDIKTE breedplaatvloerelementen (d = 50 mm) + het in het werk gestorte beton

	vloerdikte	traliehoogte
onderdeel 1e verd.vloer	200 mm	140 mm
onderdeel	mm	mm

Betonfabriek J. Geelen b.v.

Wanssum Beton b.v.

	Tekenwerk	Produktie
Betonfabriek J. Geelen b.v.	■	□
Wanssum Beton b.v.	□	■

■ Breedplaat
□ Kanaalplaat
□ RIB cassette
□ Prefab
□ Beton - Staal
□ Leggerblok

Project: Columbus Medical te Zaltbommel

Onderdeel: 1e verdiepingsvloer bovenwapening

Lokatie: 5301 Wielkamp

Architekt: architektenbureau van der Hoek

Aannemer:

Handelaar: bouwmaterialenhandel Govers - Oss

Schaal: 1:50/20

Getekend: SB

Blad: 2

Werknr: 94.2.0560

Datum: 060984

Gewijzigd: