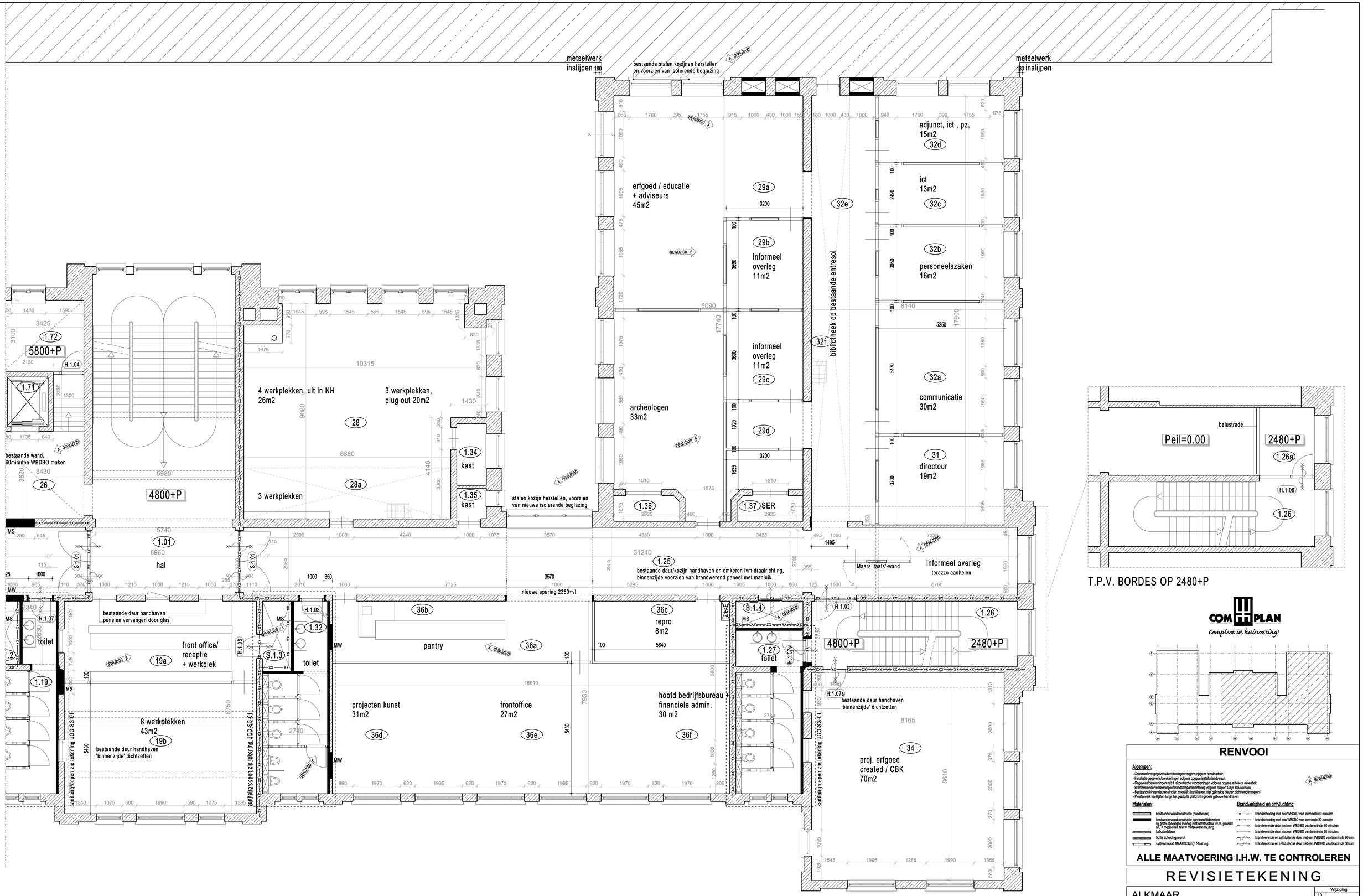

T.P.V. BORDES OP 2480+P

COMPLAN
Compleet in huisvesting!

RENVOOI

Algemeen:

- Constructieve gegevens/berekeningen volgens opgave constructeur.
- Installatie-gegevens/berekeningen volgens opgave installatieadviseur.
- Gegevens/berekeningen m.b.t. akoestische voorzieningen volgens opgave adviseur akoestiek.
- Brandwerende voorzieningen/brandcompartimentering volgens rapport Geys Bouwadvies
- Bestaande binnendeuren (indien mogelijk) handhaven, niet gebruikte deuren dichtwegtimmeren!
- Pleisterwerk kantlijsten langs het gestucte plafond in gehele gebouw handhaven

Materialen:

- bestaande wandconstructie (handhaven)
- bestaande wandconstructie aanhelen/dichtzetten bij grote openingen overleg met constructeur i.v.m. gewicht
- MS = metal-stud, MW = metselwerk invulling
- kalkzandsteen
- lichte scheidingswand
- systeemwand 'MAARS String' Staal' o.g.

Brandveiligheid en ontvluchting:

- brandscheiding met een WBDBO van tenminste 60 minuten
- brandscheiding met een WBDBO van tenminste 30 minuten
- brandwerende deur met een WBDBO van tenminste 60 minuten
- brandwerende deur met een WBDBO van tenminste 30 minuten
- brandwerende en zelfsluitende deur met een WBDBO van tenminste 60 min.
- brandwerende en zelfsluitende deur met een WBDBO van tenminste 30 min.

ALLE MAATVOERING I.H.W. TE CONTROLEREN

REVISIETEKENING

ALKMAAR
CENTRUM VOOR KUNST & ERFGOED

Opdrachtgever: Complan B.V.

PLATTEGROND, LAAG 1
HERBESTEMMING

Wijziging
10
9
8
7
6
5
4
3
2
1

Datum: 17-12-2010 Schaal: 1:50 Formaat: A0 Projectleider:

AGS Architekten & Planners
AGS Architekten & Planners B.V.
Oliemolenstraat 60
Postbus 2656
6401 DD Heerlen
Tel. 045-5712841
Fax 045-5716093
E-mail ags@ags.nl

Proj nr: 1000915
Tek nr: REV-H-05b