

DOORSNED E B - B

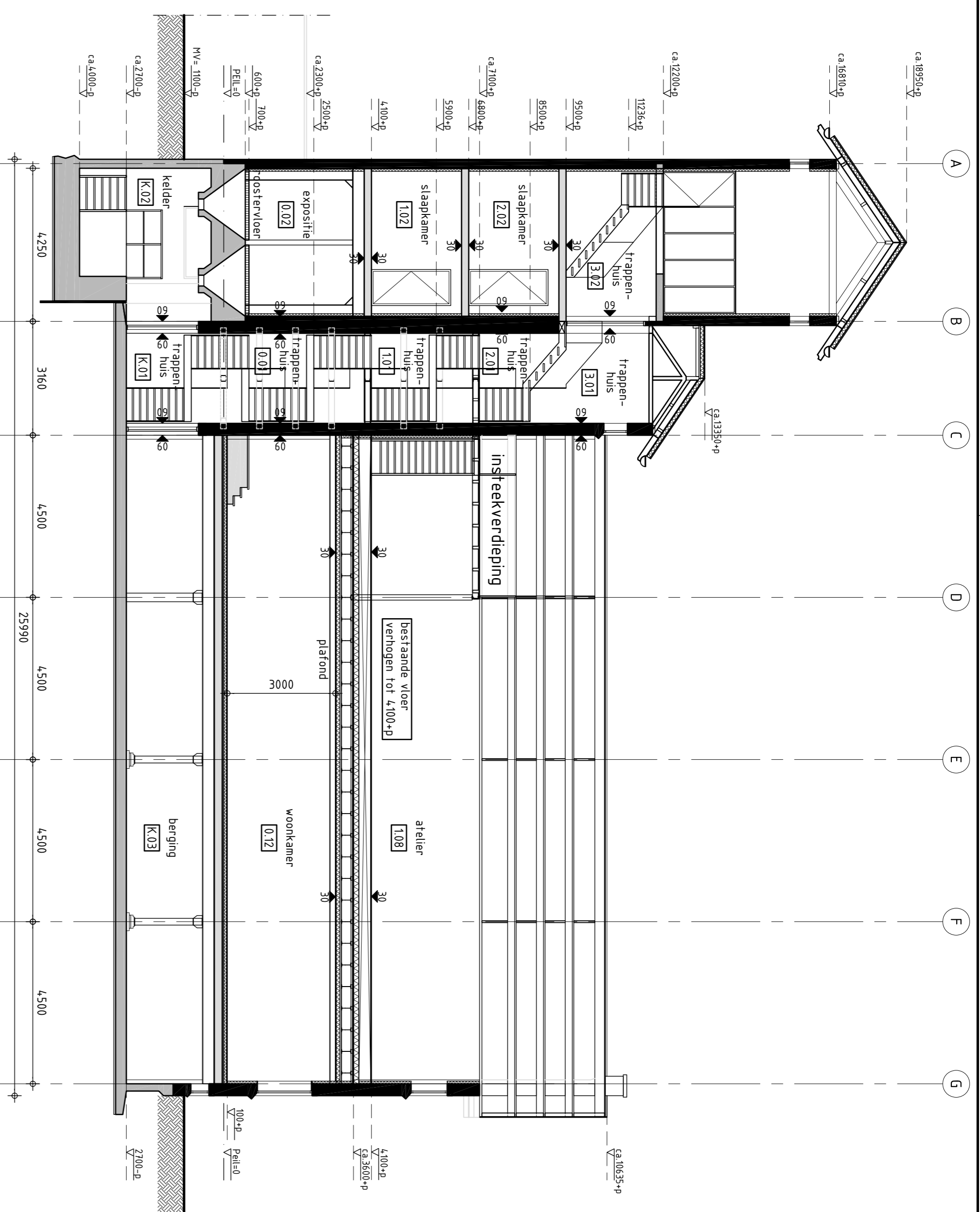

DOORSNED E A - A

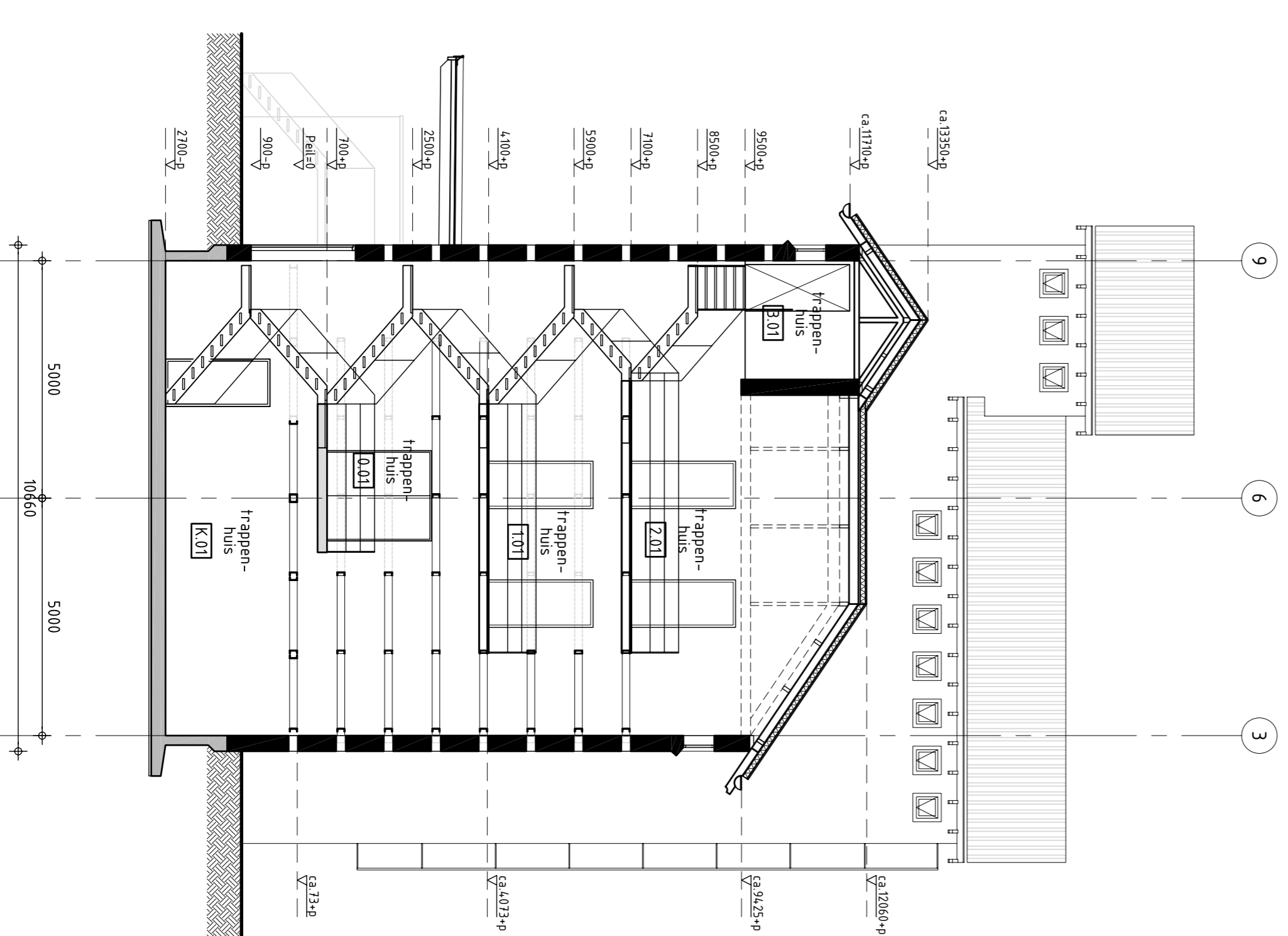

DOORSNED E C - C

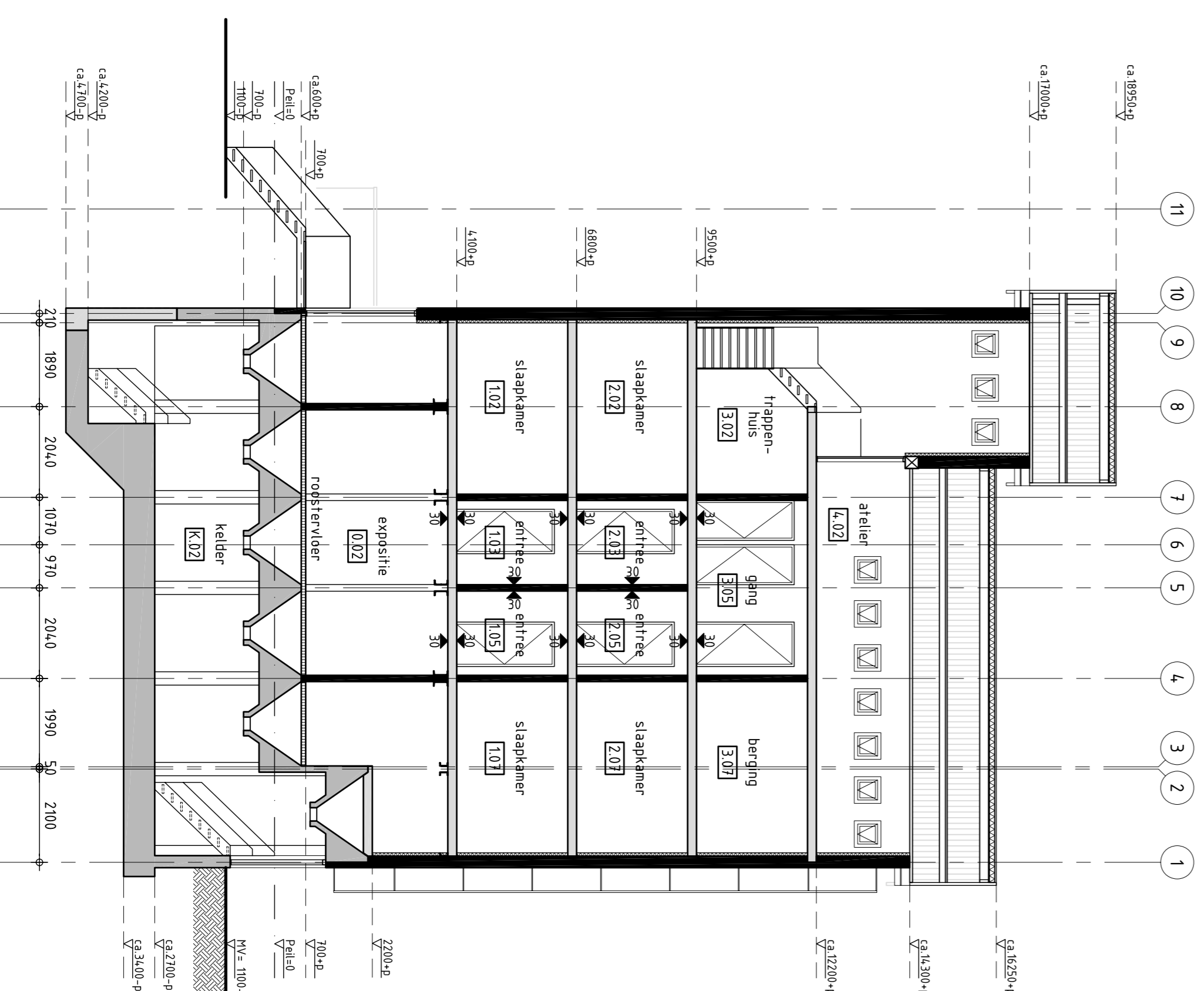

DOORSNED E D - D

- Bij deze bouwvanvraag tekeningen behoort rapportage: **BOUWRSULTUITSING**  
 dossiernummer: 0719 d.d. 23-04-2008

**RENVOOI ALGEMEEN**

- Bouw uitvoeren volgens eisen gesteld in het vigerende Bouwbesluit (en alle van toepassing zijnde NEN- en NFR-normen) en de gemeentelijke bouwverordening.
- Alle elektronische en werktuigbouwkundige werkzaamheden uitvoeren volgens de eisen gesteld in het vigerende Bouwbesluit, de van toepassing zijnde NEN-normen en de eisen van de plaatselijke nutsbedrijven
- Peil = bovenkant afgewerkte vloer, ongeacht type vloerafwerking

**RENVOOI CONSTRUCTIE**

- Alle afmetingen van staal-, hout-, en/of betonconstructies volgens statische berekeningen constructeur
- N.O. = noodoverstorten positie en afmetingen volgens berekening constructeur

**RENVOOI WARMTEWERSTANDEN**

SCHEIDINGS-CONSTRUCTIE: N.N. RC-MAARDE

- BEGANE GRONDVLOER: 2,5 m² K/W

- BUITENWAND: 2,5 m³ K/W

- DAK: 2,5 m³ K/W

**RENVOOI BOUWKUNDIG**

----- = 100 mm kalkzandsteen

----- = 100 mm MS-wand

----- = Faay voorzetwand GR-55

----- = vva roldeur

os □ = onstoppingsstuk

**RENVOOI BRANDVEILIGHEID**

**HOOFDBELEGCONSTRUCTIE:**

Tussen stramen A-B = 60 mIn.b.k. (vuurbelasting < 500 kJ/m²)  
 noorddraagsconstructie  
 tussen stramen C-D = 60 mIn.b.k. (vuurbelasting < 500 kJ/m²)  
 noorddraagsconstructie = 30 mIn.b.k. (vuurbelasting < 500 kJ/m²)

**NOODUITGANGEN:**

- nooduitgangsteuren dienen geopend te worden zonder sleutel of ander los voorwerp

**BRANDVEILIGHEIDSMONITOREN:**

Er is een brandmeldinstallatie volledige bewaking zonder doormelding aanwezig conform NEN 2535.

**BRANDBLUISVOORZIENINGEN:**

Brandstanghaspel 25 meter

Branderendheid 60 min. / 30 min. WBD50

Noodverlichting, 1 lux op de grond, conform NEN EN 1838 (indicatief getekend)

Noodmelder conform NEN 2535

Noodverlichting (buitent), 1 lux op de grond, conform NEN EN 1838

Pictogrammen verlicht: t.b.v. vluchtroutes, conform NEN 6088

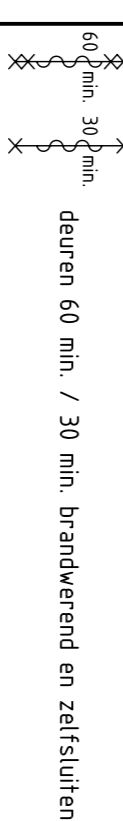

**ALLE MATEN IN HET WERK TE CONTROLLEREN**

nr. maten	maten omschrijving	maten datum

**DOORSNEDEN NIEUWE TOESTAND**

opdrachtgever:	Kees en Liesbeth van Uden
project:	Paasvuweg 7a, 8161 CA Ede
opdracht:	Verduwing en herbestemming bestaande mIn.b.f aan de Paasvuweg 7a, 8161 CA Ede
opsteller:	0719
controleur:	0719/BV-300